

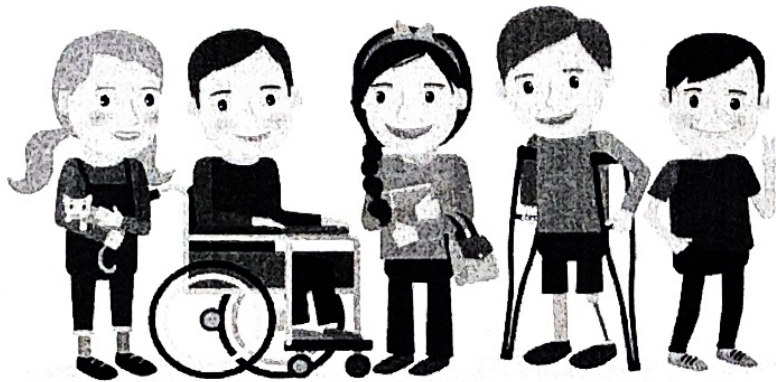

โครงการส่งเสริมการจ้างงานคนพิการเชิงสังคม



เพื่อส่งเสริมและพัฒนาคุณภาพชีวิตคนพิการ ให้โอกาสคนพิการมีงานทำ มีรายได้ที่ยั่งยืน สามารถเลี้ยงดูตนเองและครอบครัว และยืนอยู่ในสังคมได้อย่างมีศักดิ์ศรี

☞ ขอความร่วมมือ สถานประกอบการจ้างงานคนพิการเชิงสังคม ประเภทจ้างเหมาช่วงงานหรือจ้างเหมาบริการ (ม.35)

คุณสมบัติ คนพิการ

- ขึ้นทะเบียนเป็นคนพิการ (มีบัตรประจำตัวคนพิการ)
- สามารถทำงานและช่วยเหลือตนเองได้

ลักษณะ การทำงาน

- จ้างเหมาทำงานในหน่วยงานสาธารณประโยชน์ เช่น โรงเรียน วัด รพ.สต. ฯลฯ ในพื้นที่ชุมชน
- จ่ายค่าจ้างรายเดือน (ตามที่ตกลงกัน หรือไม่ต่ำกว่า 119,720 บ./ปี)
- ให้ทำงานตามความสามารถของคนพิการ

สิทธิประโยชน์

1. ไม่ต้องจ่ายเงินเข้ากองทุนคนพิการฯ
2. มีสิทธินำเงินค่าจ้างเหมามาลงในรายจ่าย (ป157/2561)
3. ช่วยเหลือคนพิการให้มีงานทำ มีรายได้โดยตรง
4. CSR สถานประกอบการในด้านการช่วยเหลือสังคม

สอบถามเพิ่มเติม : กองพัฒนาระบบบริการจัดหางาน กรมการจัดหางาน
โทร.02 2452017 / E-mail : drdoe.25@gmail.com





โครงการส่งเสริมการจ้างงานคนพิการเชิงสังคม

กรมการจัดหางาน กระทรวงแรงงาน

สำหรับคนพิการ



เพื่อส่งเสริมและพัฒนาคุณภาพชีวิตคนพิการ ให้โอกาสคนพิการ มีงานทำ มีรายได้ที่ยั่งยืน สามารถเลี้ยงดูตนเองและครอบครัว ยืนอยู่ในสังคมได้อย่างมีศักดิ์ศรี และยังให้คนพิการได้รับประโยชน์โดยตรง สามารถทำงานในพื้นที่ของตนเอง โดยไม่ต้องเดินทางไกล

คุณสมบัติคนพิการ

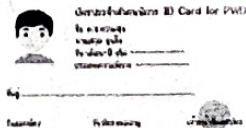

ขึ้นทะเบียนเป็นคนพิการ
(มีบัตรคนพิการ)



คนพิการที่สามารถทำงานหรือช่วยเหลือตนเองได้ หรือเป็นผู้ดูแลคนพิการ ที่ขึ้นทะเบียนขอใช้สิทธิตามมาตรา 35 แทนคนพิการ

ลักษณะการทำงานเชิงสังคม

จ้างเหมาทำงานหน่วยบริการสาธารณะ

เช่น หน่วยงานราชการ โรงเรียน วัด โรงพยาบาลส่งเสริมสุขภาพตำบล ศูนย์บริการคนพิการท้องถิ่น เป็นต้น



จ่ายค่าจ้างรายเดือน

(ตามที่ตกลงกัน หรือ ไม่ต่ำกว่า 119,720 บ./ปี)

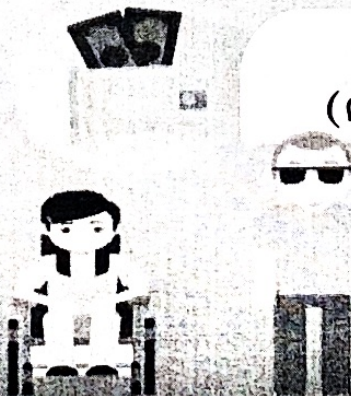

ให้ทำงานตามศักยภาพของ
คนพิการ

สอบถามเพิ่มเติม : กองพัฒนาระบบบริการจัดหางาน กรมการจัดหางาน

โทร.02 2452017 / E-mail : drdoe.25@gmail.com



โครงการส่งเสริมการจ้างงานคนพิการเชิงสังคม ประเภทจ้างเหมาช่วงงานหรือจ้างเหมาบริการ ปี 2567



สำหรับ
นายจ้าง/
สถานประกอบการ

สอบถามเพิ่มเติม : กองพัฒนาระบบบริการจัดหางาน

กรมการจัดหางาน

โทร. 0 2245 2017

E-MAIL : drdoe.25@GMAIL.COM

แนวทางในการดำเนินการจ้างงานคนพิการเชิงสังคมสำหรับ
นายจ้าง/สถานประกอบการ



นายจ้าง/สถานประกอบการ

ไม่มีความประสงค์จะจ้างงานคนพิการ
ร้องไปยื่นเอกสารแจ้งความประสงค์ ณ จัดหางาน
จังหวัด/เขตพื้นที่ที่สถานประกอบการตั้งอยู่
เรื่องแจ้งผ่านระบบขอให้สิทธิทางออนไลน์ได้ในช่วง
[ระยะเวลาช่วง 1 ต.ค.66- 31 ธ.ค 66]
โดยมีเอกสารที่ต้องนำไปยื่นดังนี้



กรมการจัดหางาน ดำเนินการดังนี้

ประสานงานคนพิการหรือผู้ดูแล
คนพิการที่ขอรับสิทธิ

ประสานหน่วยงานที่สามารถรับ
คนพิการเข้าทำงานได้



สำเนาหนังสือรับรอง การจดทะเบียนนิติบุคคล

สำเนาบัตรประจำตัวประชาชนของผู้มีอำนาจลงนาม
ผูกพันนิติบุคคล (กรณีมอบอำนาจ หนังสือมอบ
อำนาจติดอากรแสตมป์ 30 บาท, สำเนาบัตร
ประจำตัวประชาชนผู้มอบอำนาจและผู้รับมอบ
อำนาจ)



การส่งรายชื่อคนพิการ

หลังจากที่กรมการจัดหางานประสานงานถึงคน
พิการหรือผู้ดูแลคนพิการที่ขอรับสิทธิได้เรียบร้อยแล้ว
แล้ว กรมการจัดหางานจะส่งรายชื่อ
คนพิการดังกล่าวให้กับนายจ้าง/
สถานประกอบการเพื่อเตรียมทำสัญญาจ้าง



ทำสัญญาจ้าง

จัดทำสัญญาจ้างเหมาคนพิการ
เพื่อให้เริ่มทำงาน ในวันที่ 1 ม.ค.
2567

เอกสารที่ใช้ในการยื่น

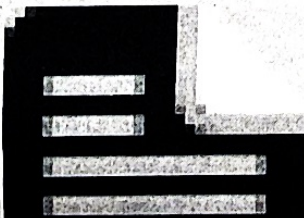

บัตรประจำตัวนายจ้าง (สามารถติดต่อกำได้ที่ สจว/สจก.)

แบบแจ้งขอให้สิทธิตามมาตรา 35 (กจ.พท.2)

แบบคำขอการให้สิทธิประเภทการจัดจ้างหน่วยงานหรือจ้างเหมาบริการ (กจ.พท. 2-3)



โครงการส่งเสริมการจ้างงานคนพิการเชิงสังคม

กรมการจัดหางาน กระทรวงแรงงาน

สำหรับ
หน่วยบริการสาธารณสุข

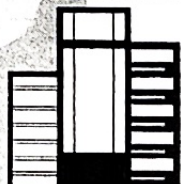

กรมการจัดหางาน

- กรมการจัดหางานสำรวจหน่วยงานที่ประสงค์จะรับคนพิการเข้าทำงาน
- กรมการจัดหางานดำเนินการ matching รายชื่อคนพิการกับนายจ้าง/สถานประกอบการแล้วทำสัญญาจ้างهماต่อไป

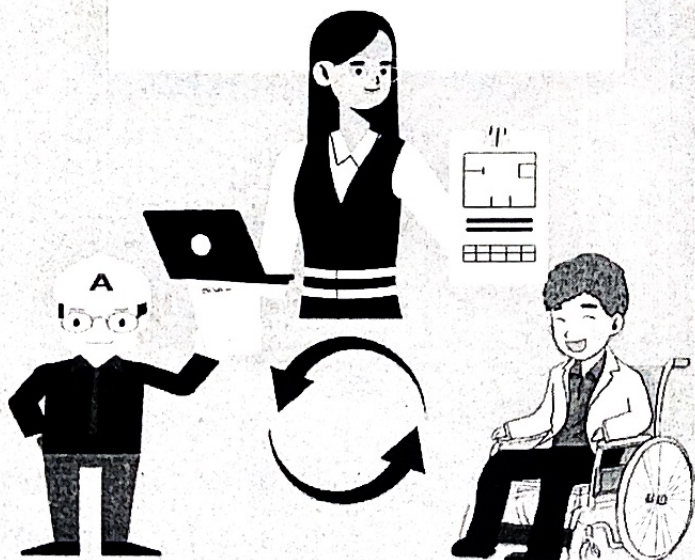

หน่วยบริการ สาธารณสุข

- หน่วยงานราชการ

มีหน้าที่ในการควบคุม ดูแลการคนพิการในหน่วยงานที่คนพิการทำงานให้เป็นไปตามสัญญา กับสถานประกอบการ

โรงพยาบาลส่งเสริมสุขภาพตำบล

โรงเรียน/ศูนย์พัฒนาเด็กเล็ก
ศูนย์ฟื้นฟูอาชีพคนพิการ
ศูนย์บริการคนพิการท้องถิ่น
องค์กรปกครองท้องถิ่น (อปท.)



ลักษณะการทำงาน ของคนพิการ

- ต้อนรับและบริการผู้ป่วย
- บันทึกข้อมูลและงานเอกสาร
- งานช่างและซ่อมสร้าง
- ดูแลภูมิทัศน์/ความสะอาด
- สอนคอมพิวเตอร์/ดูแลเด็ก
- รณรงค์ขับขี่ปลอดภัย
- ประสานสิทธิ์ บรรเทาทุกข์



สอบถามเพิ่มเติม : กองพัฒนาระบบบริการจัดหางาน กรมการจัดหางาน

โทร.0 2245 2017 / E-mail : drdoe.25@gmail.com